

彰化縣福興鄉各村里人口數與戶籍動態登記數按性別、登記項目及區域分

中華民國113年2月底

| 村別 | 遷入 | | | | | 遷出 | | | | 出生 | | | | 死亡 | | | | 結婚 | | 離婚 | |
|-----|----|----|----|------|-------|-----|----|----|------|----|----|----|------|----|----|----|------|----|------|----|------|
| | 合計 | 男 | 女 | 移入率 | 淨移入率 | 合計 | 男 | 女 | 移出率 | 合計 | 男 | 女 | 粗出生率 | 合計 | 男 | 女 | 粗死亡率 | 對數 | 粗結婚率 | 對數 | 粗離婚率 |
| 番社村 | 4 | 2 | 2 | 2.4 | -0.60 | 5 | 1 | 4 | 3 | 3 | 2 | 1 | 1.8 | 1 | 1 | 0 | 0.6 | 0 | 0 | 0 | 0 |
| 社尾村 | 2 | 1 | 2 | 1.22 | -1.83 | 5 | 1 | 4 | 3.06 | 1 | 0 | 1 | 0.61 | 2 | 2 | 0 | 1.22 | 0 | 0 | 1 | 0.61 |
| 大崙村 | 3 | 2 | 2 | 2.22 | 0.74 | 2 | 1 | 1 | 1.48 | 3 | 1 | 2 | 2.22 | 2 | 1 | 1 | 1.48 | 1 | 0.74 | 1 | 0.74 |
| 外埔村 | 3 | 2 | 1 | 1.72 | -1.14 | 5 | 1 | 4 | 2.86 | 0 | 0 | 0 | 0 | 3 | 1 | 2 | 1.72 | 1 | 0.57 | 0 | 0 |
| 外中村 | 8 | 5 | 3 | 6 | 3.75 | 3 | 1 | 2 | 2.25 | 1 | 0 | 1 | 0.75 | 4 | 2 | 2 | 3 | 1 | 0.75 | 1 | 0.75 |
| 元中村 | 1 | 0 | 1 | 0.72 | -0.72 | 2 | 1 | 1 | 1.44 | 1 | 0 | 1 | 0.72 | 0 | 0 | 0 | 0 | 2 | 1.44 | 0 | 0 |
| 三汙村 | 1 | 1 | 0 | 0.64 | -3.19 | 6 | 4 | 2 | 3.83 | 1 | 0 | 1 | 0.64 | 1 | 1 | 0 | 0.64 | 0 | 0 | 1 | 0.64 |
| 萬豐村 | 0 | 0 | 0 | 0 | -1.10 | 1 | 1 | 0 | 1.1 | 1 | 1 | 0 | 1.1 | 1 | 0 | 1 | 1.1 | 1 | 1.1 | 0 | 0 |
| 番婆村 | 7 | 4 | 2 | 2.53 | 0.36 | 6 | 3 | 3 | 2.17 | 1 | 0 | 1 | 0.36 | 5 | 3 | 2 | 1.8 | 1 | 0.36 | 1 | 0.36 |
| 橋頭村 | 6 | 2 | 4 | 2.07 | -2.41 | 13 | 8 | 5 | 4.48 | 4 | 4 | 0 | 1.38 | 1 | 0 | 1 | 0.34 | 0 | 0 | 0 | 0 |
| 秀厝村 | 8 | 3 | 1 | 2.64 | 0.66 | 6 | 2 | 4 | 1.98 | 3 | 1 | 2 | 0.99 | 1 | 0 | 1 | 0.33 | 1 | 0.33 | 1 | 0.33 |
| 鎮平村 | 1 | 0 | 1 | 0.76 | -3.04 | 5 | 3 | 2 | 3.8 | 0 | 0 | 0 | 0 | 1 | 0 | 1 | 0.76 | 0 | 0 | 0 | 0 |
| 三和村 | 2 | 1 | 1 | 1.73 | 0.00 | 2 | 0 | 2 | 1.73 | 0 | 0 | 0 | 0 | 1 | 1 | 0 | 0.86 | 0 | 0 | 0 | 0 |
| 麥厝村 | 1 | 0 | 1 | 0.41 | -2.44 | 7 | 1 | 6 | 2.84 | 0 | 0 | 0 | 0 | 3 | 1 | 2 | 1.22 | 1 | 0.41 | 0 | 0 |
| 廈粘村 | 1 | 0 | 1 | 0.46 | -0.91 | 3 | 1 | 2 | 1.37 | 1 | 1 | 0 | 0.46 | 1 | 1 | 0 | 0.46 | 2 | 0.91 | 0 | 0 |
| 頂粘村 | 1 | 0 | 1 | 0.37 | -1.47 | 5 | 0 | 5 | 1.84 | 7 | 3 | 4 | 2.58 | 0 | 0 | 0 | 0 | 0 | 0 | 2 | 0.74 |
| 福寶村 | 4 | 0 | 4 | 2.79 | 1.39 | 2 | 0 | 2 | 1.39 | 1 | 1 | 0 | 0.7 | 2 | 2 | 0 | 1.39 | 0 | 0 | 0 | 0 |
| 二港村 | 2 | 1 | 1 | 1.39 | 0.00 | 2 | 2 | 0 | 1.39 | 0 | 0 | 0 | 0 | 1 | 1 | 0 | 0.69 | 0 | 0 | 0 | 0 |
| 福興村 | 13 | 6 | 7 | 3.15 | -1.45 | 19 | 7 | 12 | 4.6 | 2 | 2 | 0 | 0.48 | 5 | 5 | 0 | 1.21 | 2 | 0.48 | 0 | 0 |
| 福南村 | 12 | 6 | 6 | 4 | 2.00 | 6 | 3 | 3 | 2 | 2 | 1 | 1 | 0.67 | 2 | 0 | 2 | 0.67 | 2 | 0.67 | 0 | 0 |
| 同安村 | 5 | 2 | 3 | 1.84 | 0.73 | 3 | 0 | 3 | 1.1 | 4 | 2 | 2 | 1.47 | 1 | 1 | 0 | 0.37 | 1 | 0.37 | 0 | 0 |
| 西勢村 | 3 | 0 | 3 | 1.35 | -3.14 | 10 | 4 | 6 | 4.49 | 1 | 1 | 0 | 0.45 | 0 | 0 | 0 | 0 | 1 | 0.45 | 0 | 0 |
| 總計 | 84 | 37 | 47 | 1.86 | -1.37 | 146 | 63 | 83 | 3.24 | 37 | 13 | 20 | 0.82 | 31 | 16 | 15 | 0.69 | 16 | 0.35 | 6 | 0.13 |

本月各村遷入人口數比較圖

合計 男 女

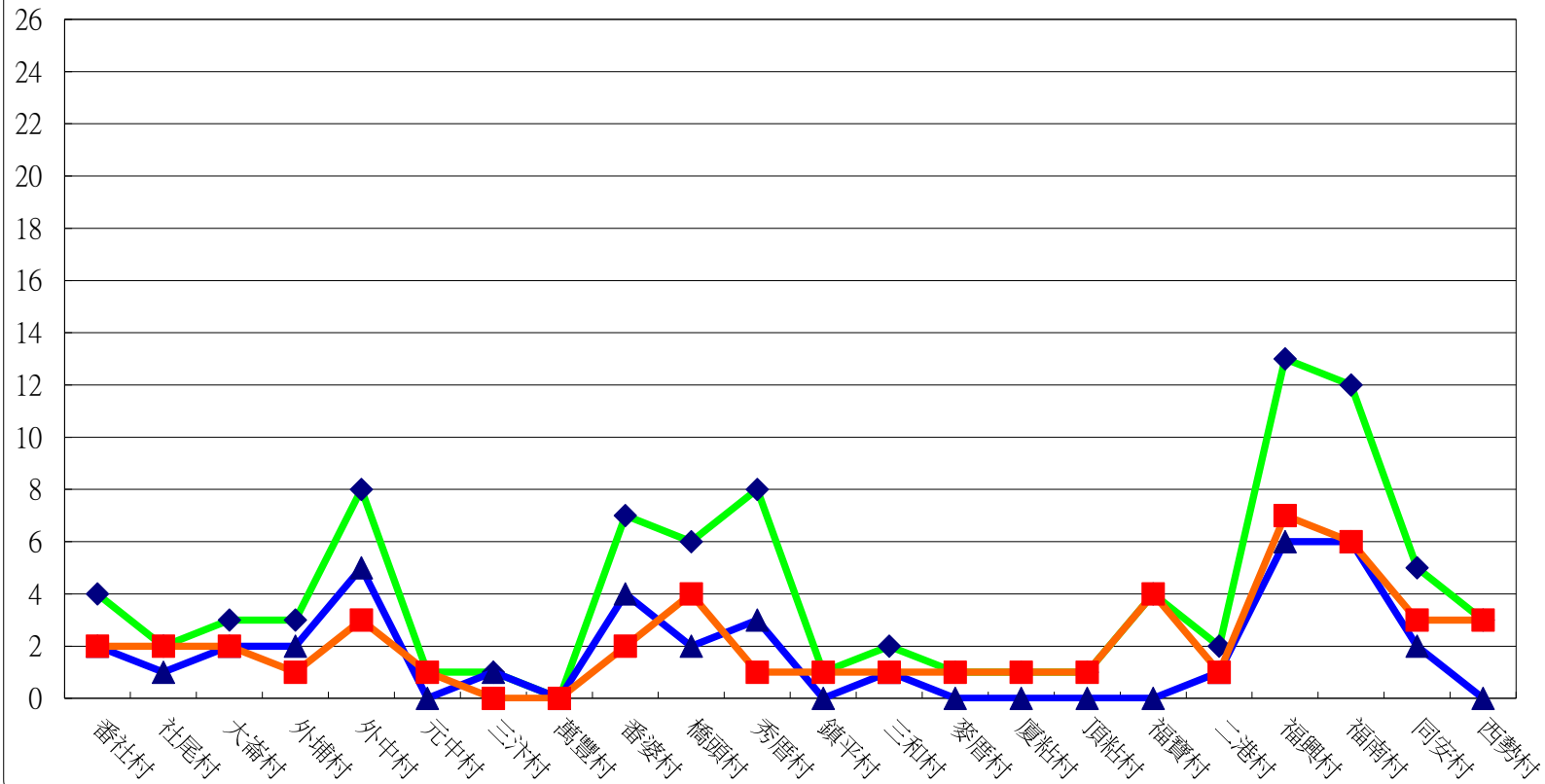

本月各村遷出人口數比較圖

◆ 合計
 ▲ 男
 ■ 女

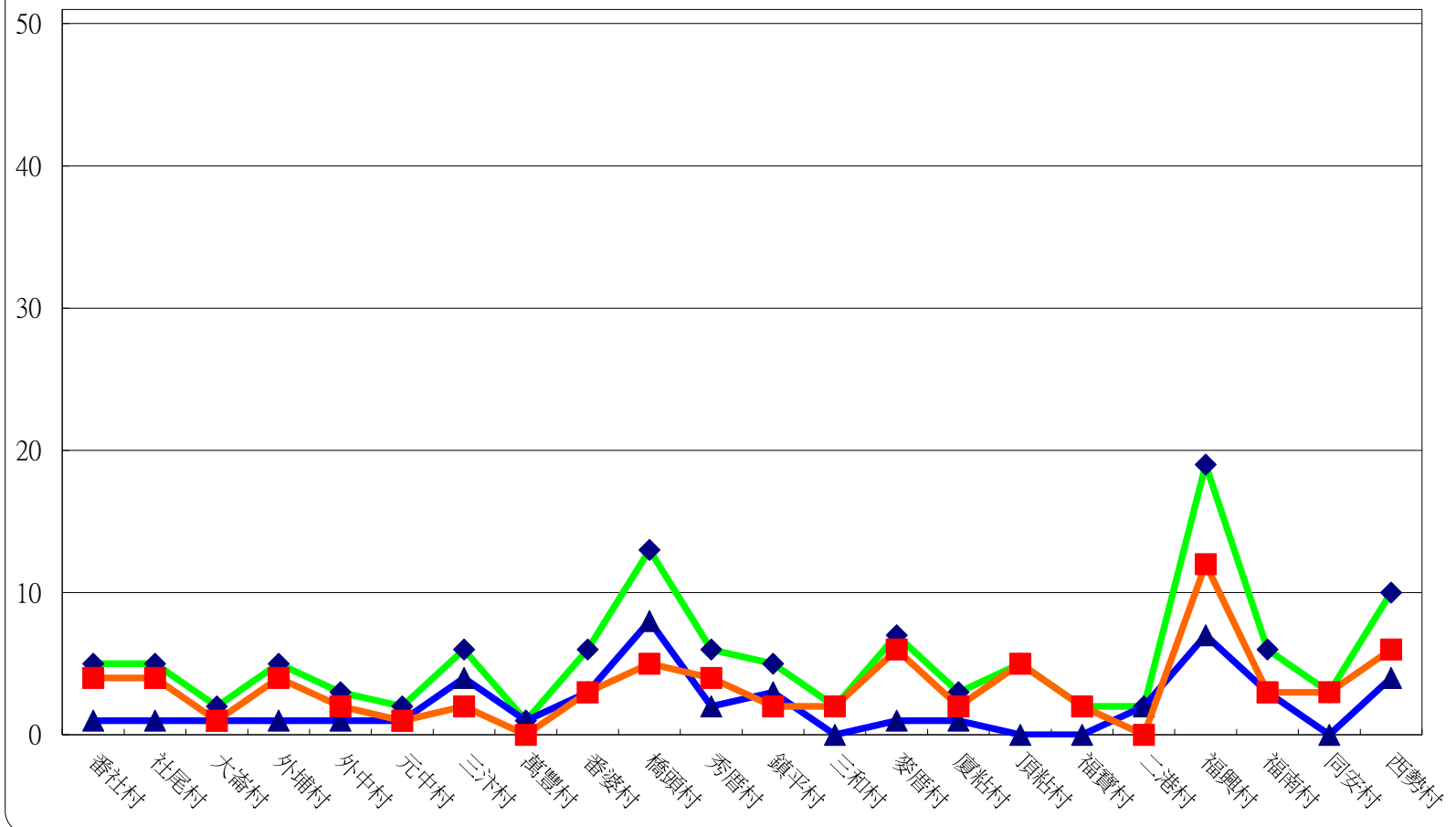

本月各村出生人口數比較圖

合計 男 女

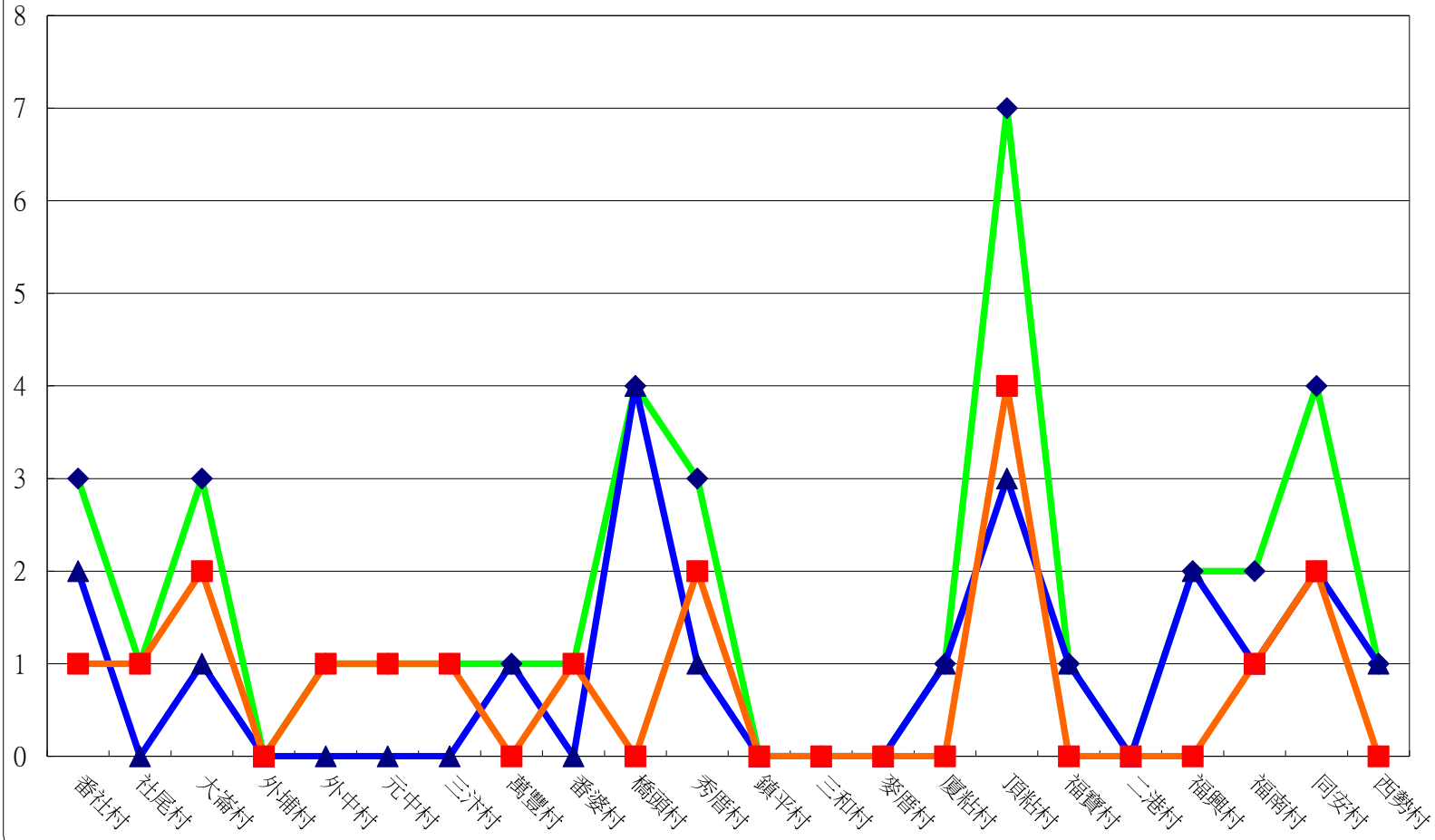

本月各村死亡人口數比較圖

合計 男 女

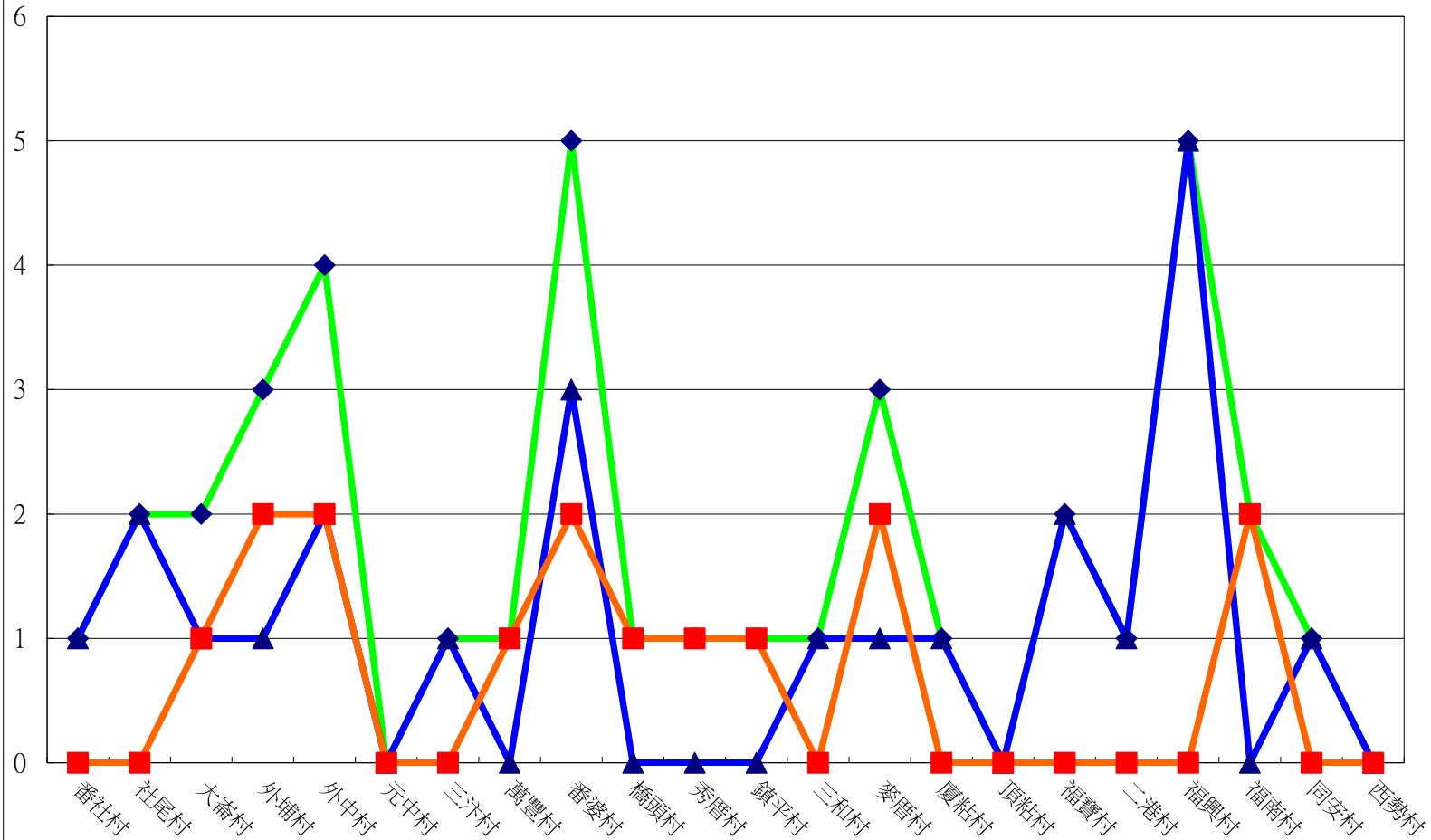

本月各村出生、死亡人口數比較圖

出生 死亡

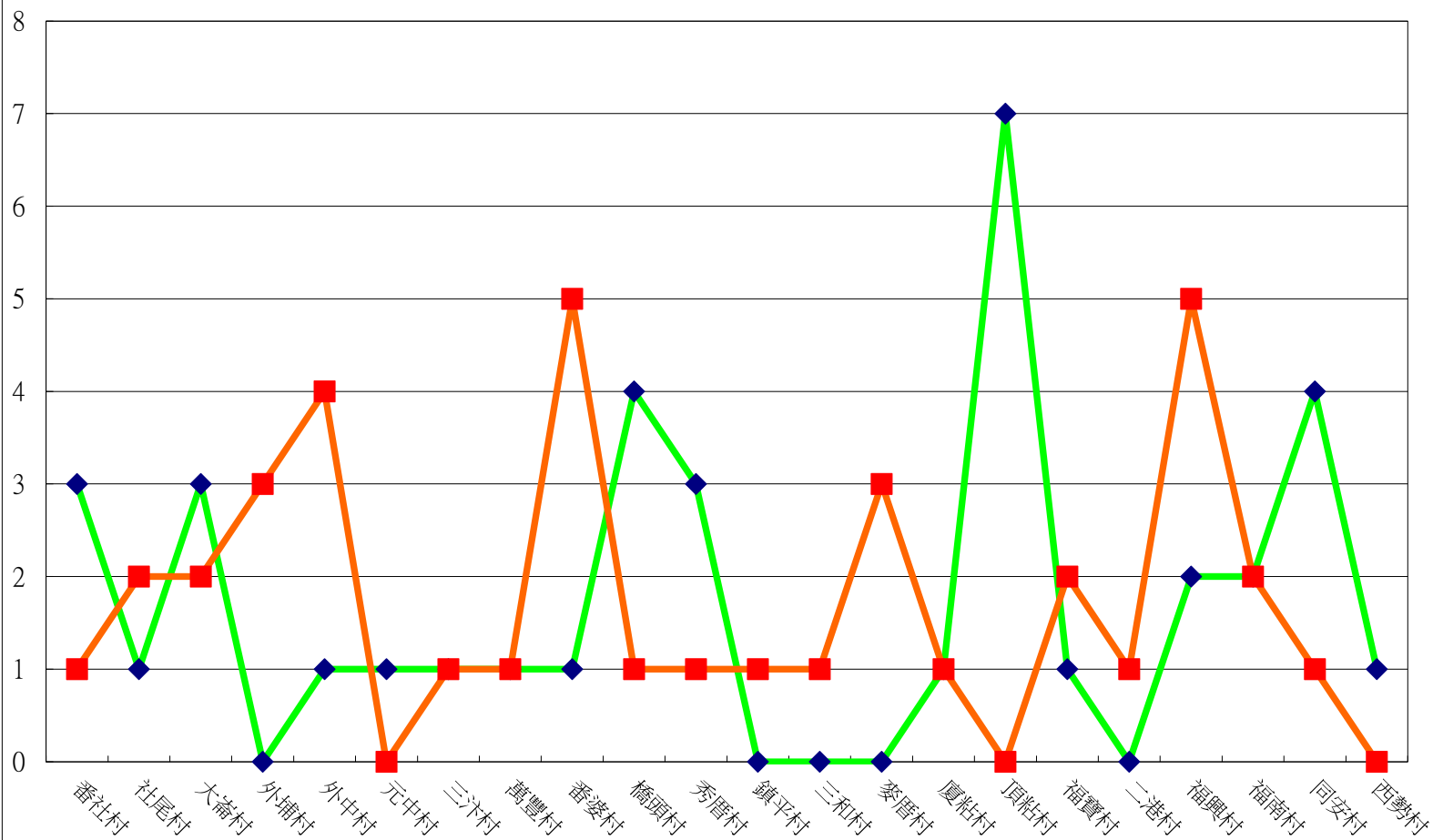

本月各村結婚、離婚對數比較圖

● 離婚 ■ 結婚

